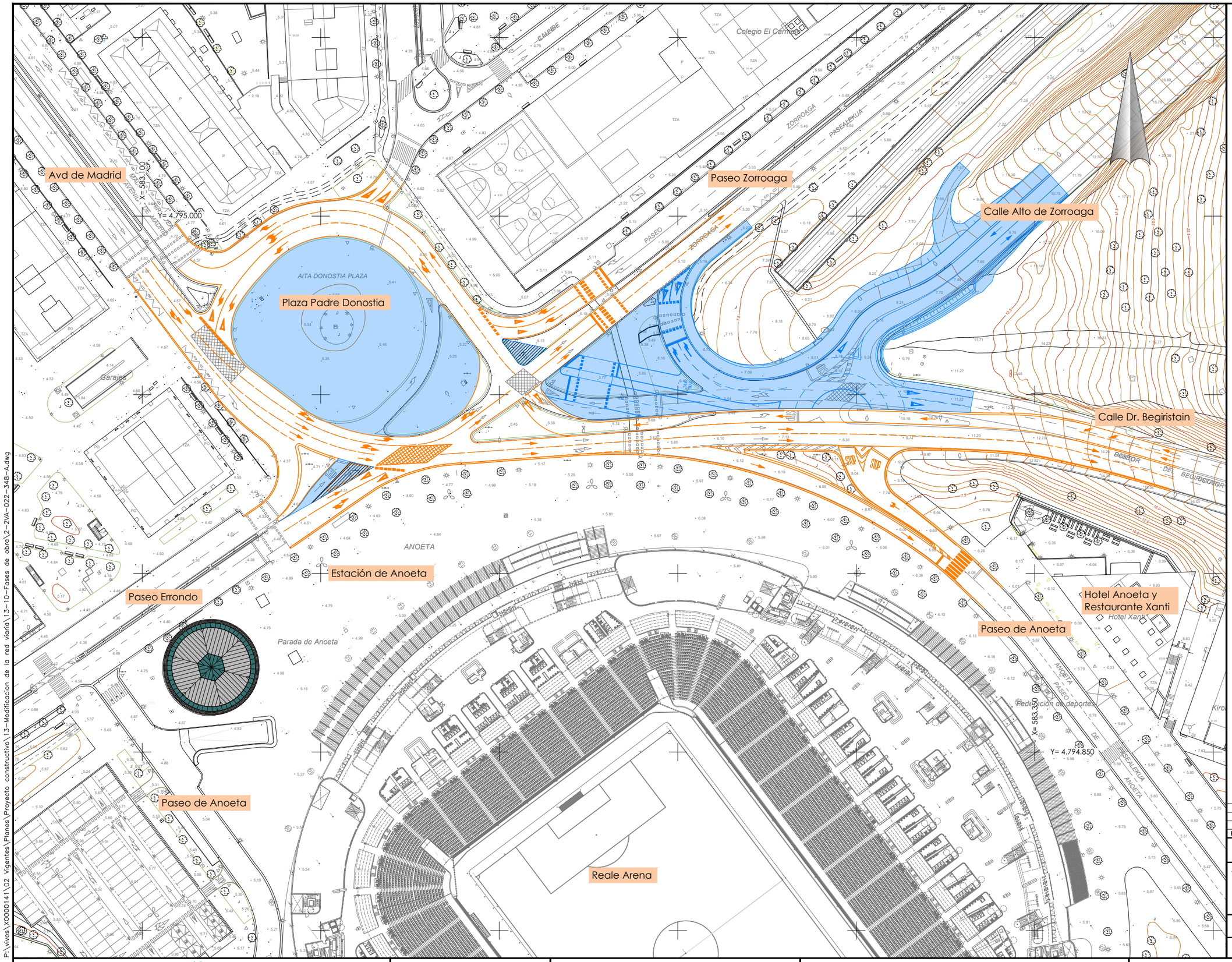

OHARRAK :
NOTAS :

Leyenda obras

- Zona de obras
- Zona desvío de trafico
- Pavimento a modificar
- Ocupación nuevo espacio
- Obra ejecutada

TRABAJOS DURANTE LA FASE 2

- Desvío provisional carril bajada hospitales (C/ Dr. Begiristain).
- Corte temporal tráfico rodado al camino del Alto de Zorroaga (manteniendo acceso peatonal).
- Rebaje parcial de isleta central en Paseo de Zorroaga y extendido de firme para hacerla transitable.
- Cierre del carril de giro a izquierdas directo desde Paseo Errondo a la rotonda Aita Donostia, donde continúan los trabajos en la zona central ajardinada.
- Ejecución parcial rotonda y nuevos carriles de circulación.

REV.	CLASE DE MODIFICACION	FECHA	NOMBRE	COMP.	OBRA
A	PRIMERA EMISION	May.22	Fulcrum	ETS	

BERRIKUSPENAK / REVISIONES

AHOLKULARIA / CONSULTOR
FULCRUM

INGENIARI EGILEA
INGENIERO AUTOR
IGNACIO CRESPO FIDALGO
I.C.C.P. COLEG. Nº 11.138

AHOLKULARIAREN ERREFERENTZIA
REFERENCIA CONSULTOR

ERREFERENTZIA
REFERENCIA
2-2VA-022-348-A

EUSKO JAURLARITZA GOBIERNO VASCO
LURRALDE PLANGINTZA, ETXEBIZITZA ETA GARRAIO SAILA
DEPARTAMENTO DE PLANIFICACIÓN TERRITORIAL, VIVIENDA Y TRANSPORTES

euskal trenbide sarea
PROIEKTUAREN IKUSKAPENA ETA ZUZENDARITZA
INSPECCION Y DIRECCION DEL PROYECTO

ESKALA ORIGINALA
ESCALA ORIGINAL
1:500
EN DIN A1
0 5 10 15 20 25 30 35 40 45 50
ESKALA GRAFIKOA
ESCALA GRAFICA

PROIEKTUAREN IZENBURUA
TITULO DEL PROYECTO
ANOETA GELTOKIKO BIGARREN ATONDOA ERAIKITZEKO PROIEKTUA
PROYECTO DE CONSTRUCCIÓN DEL 2º VESTÍBULO DE LA ESTACIÓN DE ANOETA

PLANOAREN IZENBURUA
TITULO DEL PLANO
MODIFICACIÓN DE LA RED VIARIA
FASES DE OBRA
PLANTAS. FASE 2

PLANO ZK. / N. PLANO
13.10.1
ORRIA / HOJA
2 Sigue 3

P:\vivos\XO000141\02 Vigentes\Planos\Proyecto constructivo\13-Modificacion de la red viario\13-10-Fases de obra\2-2VA-022-348-A.dwg